

SPEAKERS' CORNER

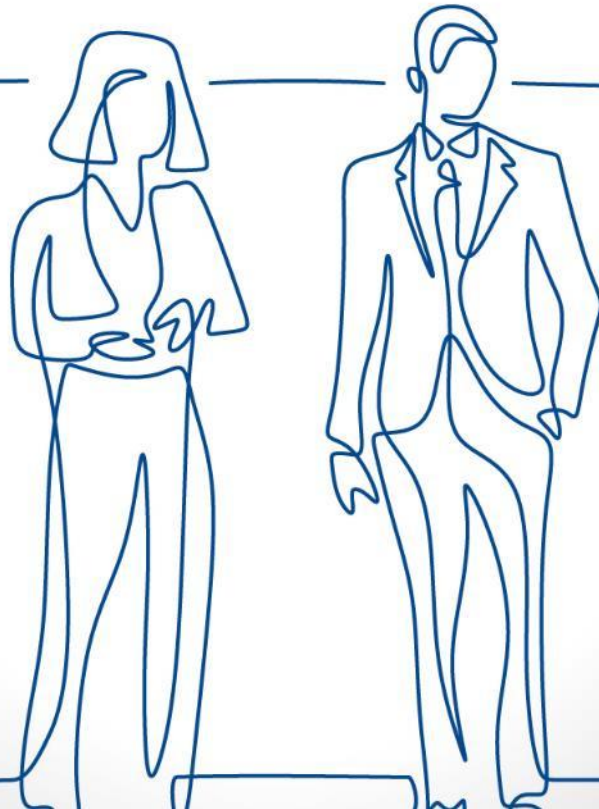

SOCIEDAD DE PROMOCIÓN EXTERIOR
PRINCIPADO DE ASTURIAS S.A.



Resuelve tus dudas en el transporte internacional con un transitario.

¿Quiénes somos los transitarios?

- Organizadores de las cadenas logísticas
- Intermediarios en el transporte
- Transportistas
- Agentes de carga
- Agentes de aduanas
- Gestores de seguros
- Almacenistas
- Aesores / consultores



SPEAKERS'
CORNER

¿Sobre qué podemos resolver dudas?

- Optimización de costes de transporte
- Planificación de rutas
- Asesoramiento en materia aduanera, regímenes, clasificaciones, etc
- Recomendaciones sobre elección de incoterms
- Documentación: Transporte/certificados/aduanas/cartas de crédito
- Informes sobre los países de destino a través de nuestra red de agentes.
- Mercancías peligrosas / perecederas / especiales



SPEAKERS'
CORNER

Dudas habituales

- ¿Qué incoterm escojo?
- Mi cliente me pide un BL
- ¿Quién me da el DUA?, ¿Y el EUR 1?
- ¿Cómo pido un presupuesto de transporte?
- Tengo una feria/exposición en Londres, no quiero pagar aranceles ni a la ida ni a la vuelta.
- ¿Cómo afecta la situación en el mar Rojo?

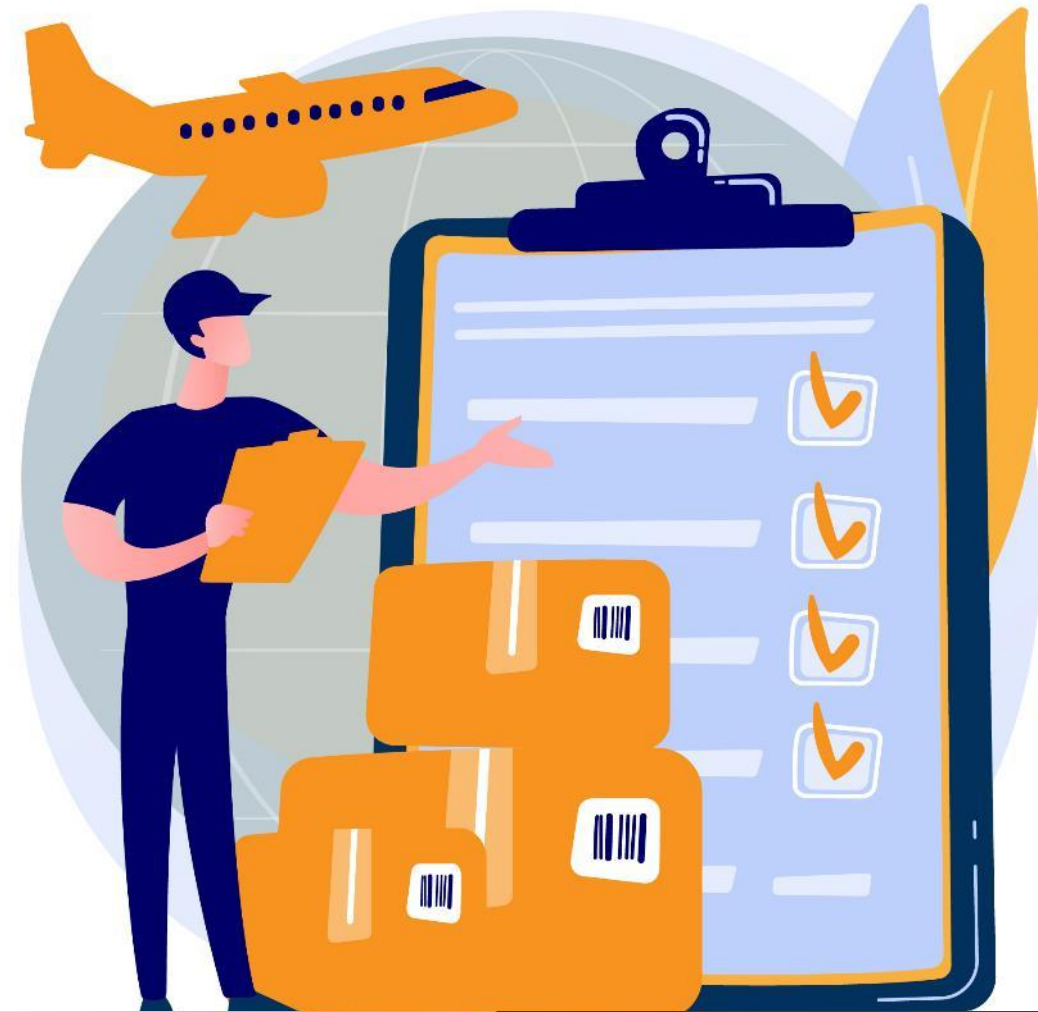

SPEAKERS' CORNER

¿Qué incoterm escojo?

- Se acuerda entre comprador y vendedor.
- Equilibrio entre costes, riesgos y atención al cliente.
- Costumbres del país de origen o destino (USA)
- Compra FOB y vende CIP



SPEAKERS'
CORNER

Mi cliente me pide un BL

- El bill of lading es el documento de transporte marítimo.
- Lo emite el transitario de origen.
- El transitario lo debe entregar al exportador.
- El exportador lo entrega al comprador cuando se haya cumplido con las obligaciones del contrato.
- No permitir el **bl express** hasta que haya confirmación de que se ha cumplido el contrato



¿Quién me da el DUA?, ¿Y el EUR 1?

- El DUA es el Documento Único Aduanero
- Lo emite el agente de aduanas
- El EUR 1 es un certificado de origen emitido por la aduana en el momento del despacho de exportación -> No lo emite la Cámara de Comercio.
- Sustitución por el registro REX (exportadores registrados) y autorizaciones de exportadores autorizados.



SPEAKERS'
CORNER

¿Cómo pido un presupuesto de transporte?

- Por escrito
- Origen, destino y el incoterm.
- Descripción de la mercancía
- Número de bultos, peso y volumen. (LxWxH)
- Medio de transporte
- Plazos, urgencia



SPEAKERS'
CORNER

Tengo una feria/exposición en Londres y no quiero pagar aranceles ni a la ida ni a la vuelta

- Cuaderno ATA
- Exportación temporal
- Importación temporal
- Reimportación



SPEAKERS'
CORNER

¿Cómo afecta la situación en el mar Rojo?

- Desvío de rutas
- Incremento de costes
- Afectación a otros corredores
- Transportes alternativos: tren y combinado (air-sea)



¿Qué dudas tenéis para mí ?



SPEAKERS'
CORNER

Muchas gracias por vuestra atención.



Joaquín Menéndez

LA LUNA shipping
C/Teodoro Cuesta 12, Bajo
33207 – Gijón

joaquinma@laluna.coop – 985 35 33 31



SPEAKERS' CORNER



SOCIEDAD DE PROMOCIÓN EXTERIOR
PRINCIPADO DE ASTURIAS S.A.